

Sociedad y futuro

SALUD II Congreso Nacional de Alzheimer

La Confederación Española de Familias de Enfermos de Alzheimer y otras demencias, la Sociedad Española de Geriatría y Gerontología y la Sociedad Española de Neurología celebran el II Congreso Nacional de Alzheimer, que tendrá lugar en el auditorio Alfredo Kraus entre el 19 al 21 de octubre.



SALUD

El tabaquismo causa más de 100.000 casos de EPOC en el Archipiélago

El I Congreso de la Asociación Canaria de Patología Respiratoria analiza los últimos avances y el alto coste de la Enfermedad Pulmonar Obstructiva Crónica, que asciende a 960 millones de euros al año

María Jesús Hernández
LAS PALMAS DE GRAN CANARIA

Alrededor de 110.000 personas padecen EPOC (enfermedad pulmonar obstructiva crónica) en Canarias, una patología ocasionada fundamentalmente por el consumo de tabaco, que se ha situado en el cuarto puesto del ranking de las causas de muerte en España, con más de cuarenta mil hospitalizaciones anuales, según los datos facilitados por el doctor Juan C. Rodríguez Bermejo, jefe del Servicio de Neumología del Hospital Universitario Insular de Gran Canaria.

Rodríguez Bermejo preside el comité científico del primer congreso regional de la Asociación Canaria de Patología Respiratoria *AIRE 2006* que se celebra el 19 y 21 de octubre, y que dedica un amplio apartado a la enfermedad obstructiva crónica, que mantiene una prevalencia estimada del 9% de la población, y está considerada como un problema socio-sanitario de primera magnitud por su elevada incidencia, la importante morbilidad que conlleva y el elevado consumo de recursos sanitarios que ocasiona.

"En España, el coste anual de la EPOC es de 960 millones de euros (160.000 millones de pesetas), mientras que el coste de atención sanitaria es de unos 240

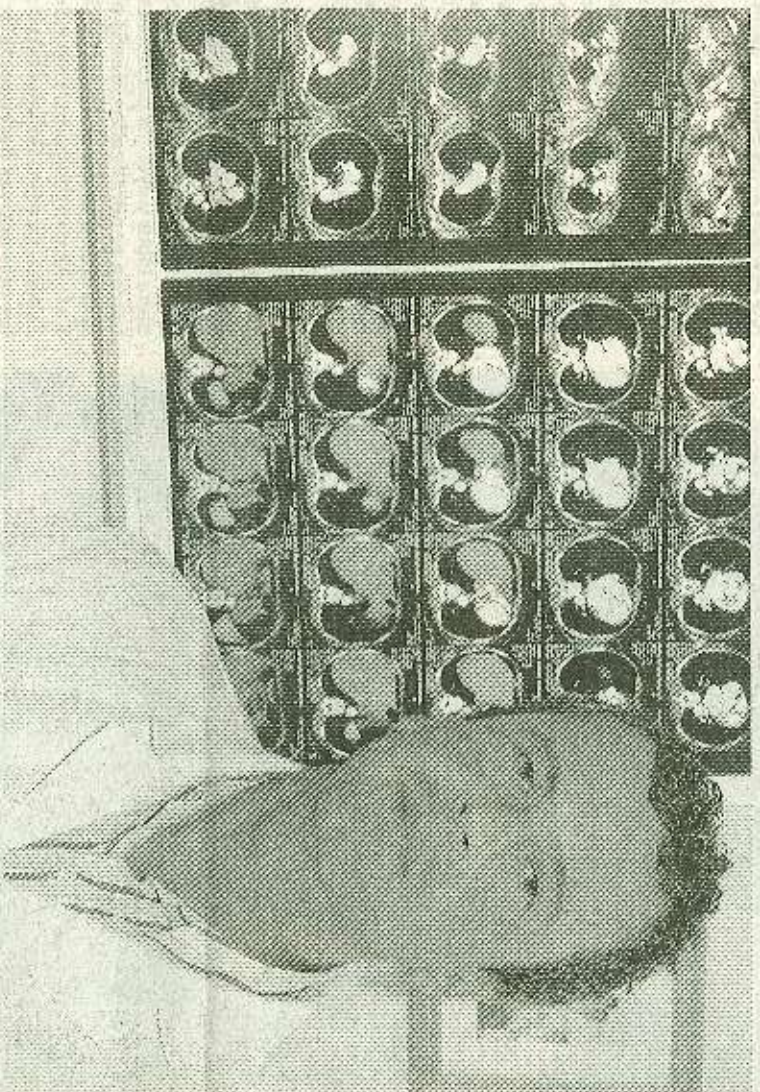

El doctor Rodríguez Bermejo en el Servicio de Neumología del Hospital Insular. | PABLO SÁNCHEZ

Perfil del paciente

Edad. Los especialistas aseguran que la EPOC aparece normalmente a partir de los 50 años en los fumadores activos. En

España uno de cada cinco fumadores la tiene, y el 93% de los pacientes entre 40 y 69 años la padecen.

Sexo. En los hombres, el 14%

sufre EPOC, mientras que en las mujeres la incidencia es del 3,9%, debido a su

incorporación más tardía al hábito tabaquico, aunque se prevé que en los próximos años la cifra de mujeres llegará a superar a la de varones.

millones de euros", afirmó el neumólogo.

Rodríguez Bermejo destacó que, a pesar de la estrecha relación de esta enfermedad con el tabaco -causante en el 90% de los enfermos de EPOC-, el 60% de estos pacientes siguen fumando. "Es la única enfermedad que ha seguido aumentando de forma progresiva en los últimos

años, y hoy en día es la sexta patología más frecuente, aunque para el 2020 se calcula que ya estará situada en el tercer puesto".

El especialista insistió en que la eliminación del tabaco es la medida más importante en cualquier etapa de la enfermedad, dado que reduce rápidamente los síntomas, el esputo, y el deterioro funcional tiende a disminuir mejorando la expectativa de vida del paciente. "Pero este objetivo resulta difícil de lograr para la gran mayoría. La motivación por parte del paciente es el aspecto más importante para lograrlo, pero es preciso brindarle información acerca de la dependencia bioquímica producida por la nicotina, especialmente en la primera etapa de la abstinencia, y la dependencia psicológica, que es la responsable de las recaídas al cabo de 2 ó 3 meses".

DETECCIÓN. Para el especialista, otro de los objetivos en la lucha contra esta enfermedad es la detección precoz. "Más de la mitad de las personas conocen su presión arterial, pero son muy pocas las que saben su capacidad pulmonar. Si la gente estuviera familiarizada con la realización de espirometrías se podrían detectar muchos casos de EPOC de manera temprana. Y por lo tanto, tratados de manera oportuna", concluyó Rodríguez

BAJA EL CONSUMO. SUBEN LAS EMOCIONES. NUEVO CHRYSLER 300 C DIESEL.

Nuevo motor 3.0 V6 CRD de 218 CV y la tecnología DaimlerChrysler* más avanzada.

Con el equipamiento de serie más completo desde **39.300 €****

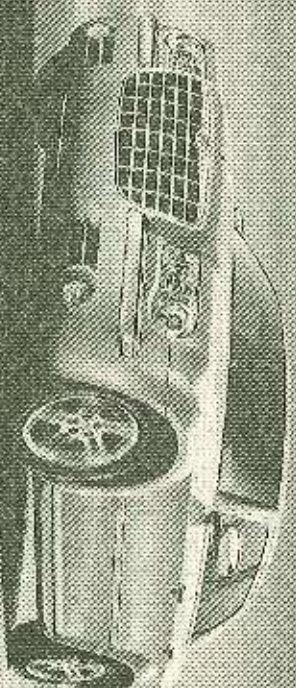

CHRYSLER

Mercedes-Benz, smart, MyFord, Chrysler, Jeep y Dodge son marcas del Grupo DaimlerChrysler. * www.chrysler.es
** Precio sugerido de venta a 000 € IVA incluido. Incluye seguro de garantía, mantenimiento de 3 años y 50.000 km.

VEMATE, S.A.

Concesionario Oficial Chrysler Jeep Dodge

C/ León y Castillo, 379. 35007 Las Palmas de Gran Canaria. Tel.: 928 22 39 90.
C/ Juan Domínguez Pérez, 9. 35008 El Sobradal (Las Palmas de Gran Canaria). Tel.: 928 45 19 46 / 18 14.
Avda. de La Salle, 28. 38005 Sta. Cruz de Tenerife. Tel.: 922 22 92 79.
El Mayorazgo, nave 6. 38108 Sta. Cruz de Tenerife. Tel.: 922 23 55 00.